

**Uchwała Nr XXX/18/2020**  
**Rady Gminy Bircza**  
z dnia 13 maja 2020 roku

w sprawie zniesienia statusu pomników przyrody

Na podstawie art. 7 ust.1, pkt 1 i 18 ust. 2 pkt 15, art. 40 ust 1, art. 41 ust. 1 ustawy z dnia 8 marca 1990 roku o samorządzie gminnym / Dz.U. z 2019 r., poz. 506 /oraz art. 44 ust. 3, 3a, 4 ustawy z dnia 16 kwietnia 2004 r. o ochronie przyrody / Dz. U. z 2020 r., poz. 55/, w uzgodnieniu z Regionalnym Dyrektorem Ochrony Środowiska w Rzeszowie na mocy postanowienia z dnia 4 maja 2020 , sygn.WPN.623.92020.AM.3

Rada Gminy Bircza, uchwała co następuje:

§ 1. Znosi się ochronę pomnikową następujących drzew:

- 1) Dąb szypułkowy o aktualnym obwodzie pnia na wysokości 1,3 m - 355 cm.  
Lokalizacja: Gmina Bircza, obr. ewidencyjny Leszczawa Dolna, działka ew. nr 249. Adres leśny : N-ctwo Bircza, L- ctwo Kuźmina oddz. 218 a. Drzewo wchodzące w skład grupowego pomnika przyrody, powołanego Rozporządzeniem Nr 104 Wojewody Przemyskiego z dnia 26.08.1996 r., określony w CRFOP kodem PL. ZIPOP.1393.PP.1813012.1032 .  
Egzemplarz rosnący na krawędzi jaru w odległości ok. 10 m od krawędzi jezdni drogi krajowej nr 28, oznaczony nr 1 na zał. graficznym nr 1 do niniejszej uchwały.
- 2) Jesion wyniosły o aktualnym obwodzie pnia na wysokości 1,3 m - 327 cm.  
Lokalizacja: Gmina Bircza, obr. ewidencyjny Kuźmina, działka ew. nr 134/1. Adres leśny : N-ctwo Bircza, L- ctwo Kuźmina oddz. 233 h. Drzewo będące pomnikiem przyrody, powołane Rozporządzeniem Nr 104 Wojewody Przemyskiego z dnia 26.08.1996 r., określony w CRFOP kodem PL. ZIPOP.1393.PP.1813012.1035 .  
Drzewo rosnące w odległości ok. 25 m na północny – wschód od narożnika budynku dawnej leśniczówki , oznaczony nr 2 na zał. graficznym nr 2 do niniejszej uchwały.
- 3) Jesion wyniosły o aktualnym obwodzie pnia na wysokości 1,3 m - 440 cm.  
Lokalizacja: Gmina Bircza, obr. ewidencyjny Kuźmina, działka ew. nr 134/1. Adres leśny : N-ctwo Bircza, L- ctwo Kuźmina oddz. 233 a ( na granicy 233 d). Drzewo będące pomnikiem przyrody, powołane Rozporządzeniem Nr 104 Wojewody Przemyskiego z dnia 26.08.1996 r., określony w CRFOP kodem PL. ZIPOP.1393.PP.1813012.1041.  
Drzewo rosnące w odległości ok. 65 m na północny – wschód od narożnika budynku dawnej leśniczówki , oznaczony nr 3 na zał. graficznym nr 2 do niniejszej uchwały.

§ 2. Zniesienie statusu pomników przyrody następuje ze względu na konieczność zapewnienia bezpieczeństwa powszechnego, z uwagi na zły stan zdrowotny drzew.

§ 3. Wykonanie uchwały powierza się Wójtowi Gmina Bircza.

§ 4. Uchwała wchodzi w życie po upływie 14 dni od dnia ogłoszenia w Dzienniku Urzędowym Województwa Podkarpackiego

PRZEWODNICZĄCY  
RADY GMINY BIRCZA

*Krzysztof Cap*  
Krzysztof Cap

Załącznik graficzny nr 1  
do uchwały nr XXX/18/2020  
Rady Gminy Bircza  
Z dnia 13 maja 2020 r.

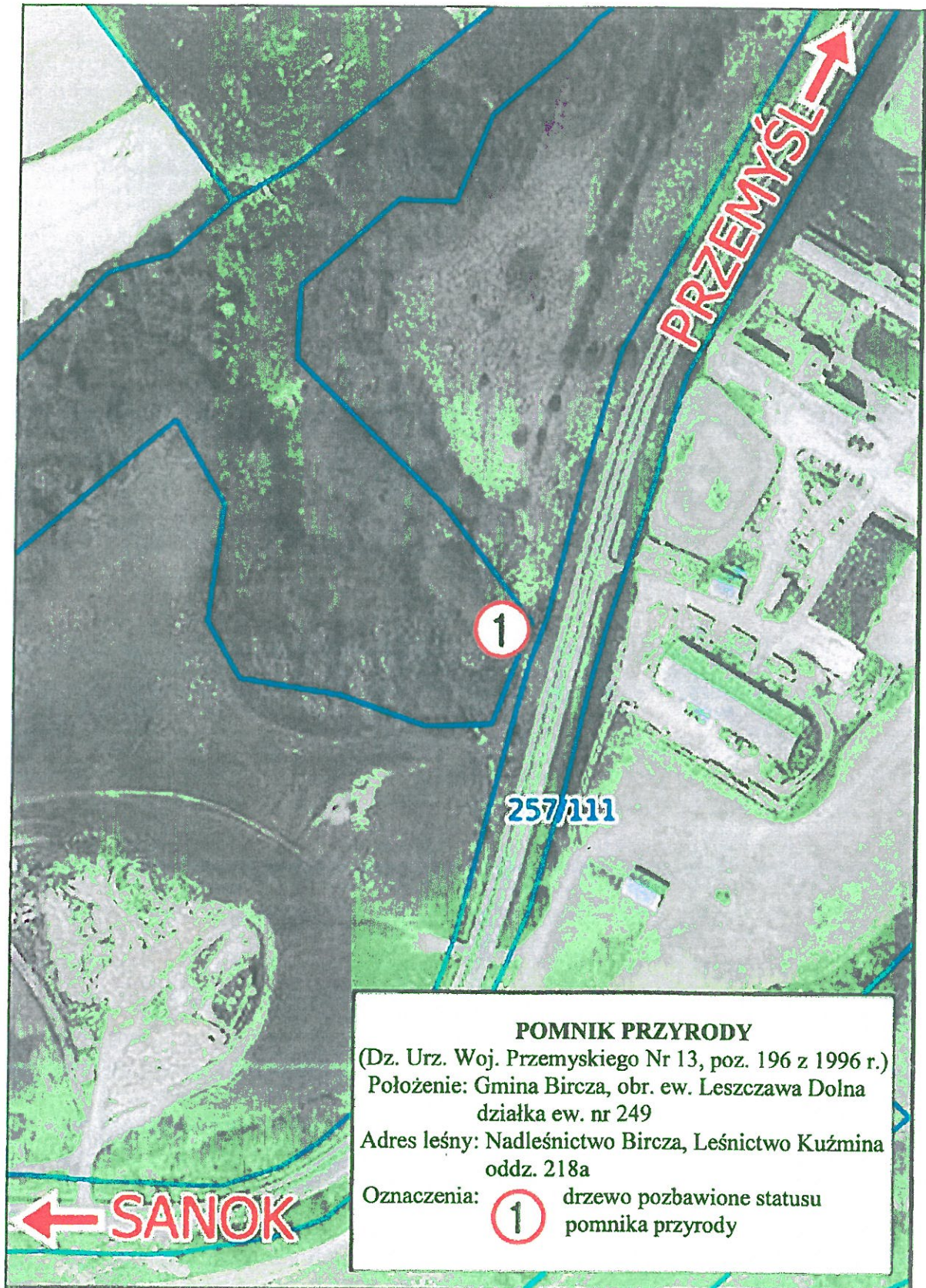

Załącznik graficzny nr 2  
do uchwały nr XXX/18/2020  
Rady Gminy Bircza  
Z dnia 13 maja 2020 r.

